

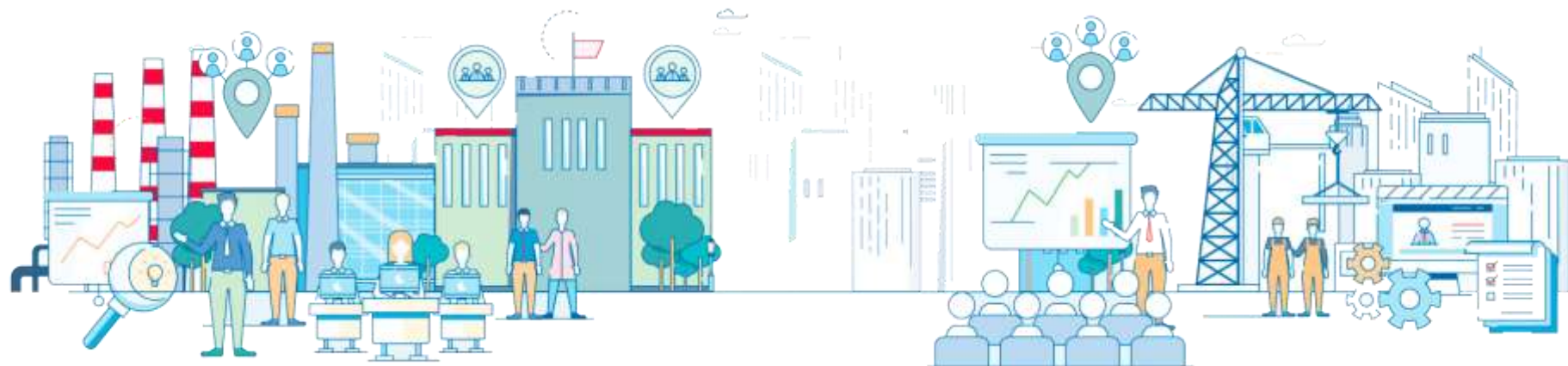

Карьерные траектории для людей с инвалидностью и ОВЗ

Кузьмицкая Татьяна Степановна

заместитель начальника отдела трудоустройства и специальных программ Департамента государственной службы занятости населения Смоленской области

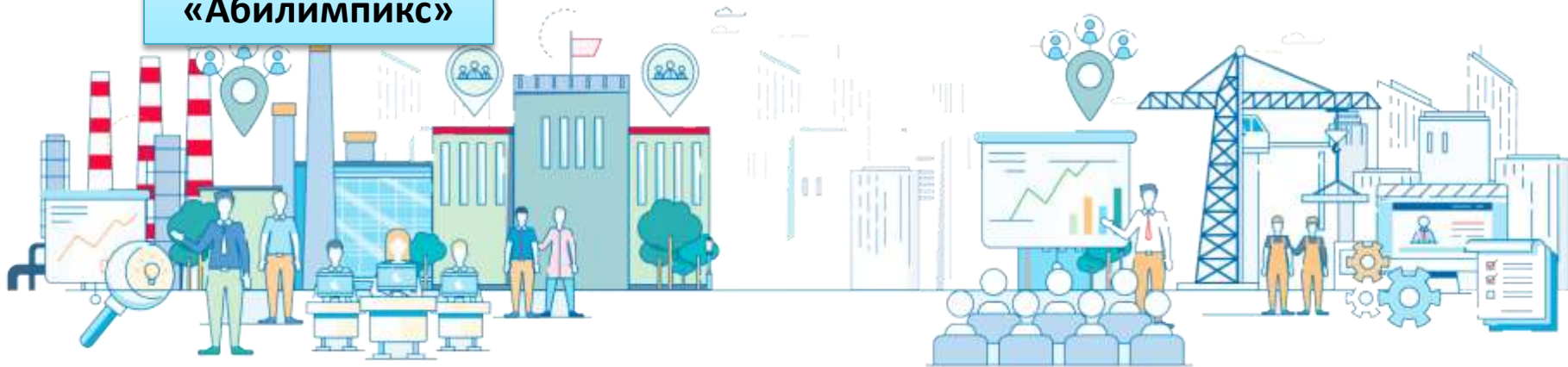

Межведомственное взаимодействие:

Соглашение о межведомственном сотрудничестве Департамента государственной службы занятости населения Смоленской области и Департамента Смоленской области по образованию и науке

Соглашение о сотрудничестве между областным государственным бюджетным профессиональным образовательным учреждением «Смоленский педагогический колледж», являющимся Базовой профессиональной образовательной организацией, обеспечивающей поддержку региональной системы инклюзивного профессионального образования инвалидов Смоленской области, и Департаментом государственной службы занятости населения Смоленской области

Подпрограмма «Сопровождение инвалидов молодого возраста при получении ими профессионального образования и содействие в последующем трудоустройстве» областной государственной программы «Содействие занятости населения Смоленской области»

Регламент межведомственного взаимодействия Департамента Смоленской области по образованию и науке, органов местного самоуправления муниципальных образований Смоленской области, осуществляющих управление в сфере образования, организаций, осуществляющих образовательную деятельность по образовательным программам среднего профессионального и высшего образования, а также органов службы занятости населения по организации профориентационной работы с инвалидами молодого возраста и по содействию их трудоустройству

Услуги, направленные на содействие занятости граждан с инвалидностью:

- профилирование безработных граждан;*
- организация профессиональной ориентации граждан в целях выбора сферы деятельности (профессии), трудоустройства, прохождения профессионального обучения и получения дополнительного профессионального образования;*
- психологическая поддержка безработных граждан;*
- профессиональное обучение и дополнительное профессиональное образование безработных граждан, включая обучение в другой местности;*
- социальная адаптация безработных граждан на рынке труда.*

Работа по трудоустройству граждан с инвалидностью:

- на заявленные работодателями вакантные рабочие места;*
- на котируемые рабочие места;*
- на рабочие места, созданные для инвалидов молодого возраста, в том числе с адаптацией на рабочем месте с помощью наставника;*
- на временные рабочие места в рамках общественных и временных работ;*
- на временные рабочие места в рамках мероприятия «Стажировка выпускников образовательных организаций в целях приобретения ими опыта работы»;*
- содействие самозанятости безработных граждан;*
- содействие безработным гражданам в переезде и безработным гражданам и членам их семей в переселении в другую местность для трудоустройства по направлению органов службы занятости;*
- организация сопровождения при содействии занятости инвалидов.*

При поддержке Департамента цифрового развития Смоленской области на территории региона реализуется проект «**Войти в Айти**», направленный на организацию взаимодействия между студентами, работодателями и учебными заведениями региона, повышение осведомленности студентов о вакансиях, практиках, стажировках, мероприятиях в IT-сфере, а так же на сохранение кадрового потенциала Смоленской области.

Общероссийская база вакансий «Работа в России»

Трудоустройство инвалидов

Все сервисы ▾ Поиск работы Поиск работников

📍 Смоленская область Войти

🔍 по названию вакансии **Найти**

🏠 > Информационные страницы > Трудоустройство инвалидов

Трудоустройство инвалидов

Найти работу

Вакансии с квотируемыми рабочими местами

Стажировки и практики для инвалидов

Вакансии для инвалидов с нарушением функции слуха

Вакансии для инвалидов с нарушением функции зрения

Государственная поддержка

Основная часть мер государственной поддержки, на которую могут рассчитывать инвалиды в Российской Федерации, осуществляется Пенсионным фондом России (ПФР), который предоставляет несколько видов пенсий по случаю инвалидности, а также несколько видов социальных выплат инвалидам.

Самая распространенная пенсия ПФР для инвалидов - страховая пенсия по инвалидности. Этот вид пенсии назначается любому гражданину, признанному инвалидом, если у него есть хотя бы один день страхового стажа. Для её получения необходимо обратиться в отделение Пенсионного фонда России.

Если же человек с инвалидностью никогда не работал и не имеет страхового стажа, ПФР выплачивает ему социальную пенсию по инвалидности.

Общероссийская база вакансий «Работа в России»

Работа и Вакансии в России от прямых работодателей

Все сервисы Поиск работы Поиск работников Смоленская область Войти

РАБОТА РОССИИ

Регистр: Смоленская о. x Смоленская область, г. x Зарплатная плата x Обросить фильтры

График работы x Тип занятости x Требуемый опыт рабо... x Подходящие для инва... x По карте x

Работа и вакансии Смоленск

По релевантности За все время 252 вакансии На карте

Стрелок
ФГУП «СМРНА» РОСТВАРДИИ
Смоленская область
до 18 100 руб.
Обновлено 28.03.2022

Специалист
ООО «ТГД ДЕВЕЛОПМЕНТ (СМОЛЕНСК)»
Смоленская область
до 46 364 руб.
Обновлено 25.03.2022

Электромонтер по обслуживанию электроустановок 3 разряда
ПАО «НК «РОСНЕФТЬ» – СМОЛЕНСКНЕФТЕП.
Смоленская область
15 434 - 20 065 руб.
Обновлено 21.03.2022

Электромонтер по обслуживанию электроустановок 3 разряда
ПАО «НК «РОСНЕФТЬ» – СМОЛЕНСКНЕФТЕП.
Смоленская область
15 434 - 20 065 руб.
Обновлено 21.03.2022

Специалист
ОБЩЕСТВО С ОГРАНИЧЕННОЙ ОТВЕТСТВЕННОСТЬЮ «ТГД ДЕВЕЛОПМЕНТ...»
214020, г Смоленск, ул Шевченко, д. 656
до 46 364 руб.
Обновлено 25.03.2022

Детали вакансии

Должностные обязанности

- Отвечает за организацию всех аспектов медицинского / фармацевтического исследовательского проекта. Осуществляет набор участников, сбор исследовательских данных и управление всеми календарями, имеющими отношение к проекту.

Требования к кандидату

- Образование высшее профессиональное или среднее профессиональное, уверенное владение английским языком (письменное, устное), уверенный пользователь ПК, знание MS OFFICE
- Образование: Высшее

Данные по вакансии

Общероссийская база вакансий «Работа в России»

Вход

Все сервисы Поиск работы Поиск работников Сменная область Войти

Вход

[Для соискателей](#) [Для работодателей](#)

Вход в личный кабинет соискателя

[Войти через портал «Госуслуги»](#)

Нет регистрации на Госуслугах? Зарегистрироваться

Для входа на портал «Работа России» используется учетная запись портала госуслуг. Услуги центра занятости населения оказываются при наличии подтвержденной учетной записи портала госуслуг. Если вы используете функции с входом и подтверждением данных, вы можете получить помощь в удостоверяющих центрах и в центре занятости населения.

Входя на портал, вы соглашаетесь на обработку персональных данных

Войдя на портал, вы сможете:

- Искать работу**
Вакансии от проверенных работодателей
- Разместить резюме**
Составьте качественное резюме, чтобы быстрее найти работу
- Написать работодателю**
Дополните статью сопроводительным письмом
- Получить содействие от центра занятости населения в поиске работы**
Подайте заявление на портале «Работа России»

Как войти на портал через Госуслуги

Следуйте инструкции. Это займет несколько минут.

- Нажмите кнопку «Зарегистрироваться»**. Вы попадете на портал «Госуслуги».
- Для регистрации укажите электронный почту или номер мобильного телефона.
- После завершения регистрации перейдите на портал «Работа России».
- Войдите в личный кабинет Работы России с логином и паролем портала «Госуслуги».

Общероссийская база вакансий «Работа в России»

Практики и стажировки

Все сервисы * Поиск работы Поиск работников

Смоленская область Войти

Практики и стажировки

Сервис взаимодействия между образовательными организациями, работодателями, студентами и выпускниками при организации стажировок и практик

Цели создания

Формирование системы связей работодателей и образовательных организаций

Предоставление возможности привлечения специалистов из крупных образовательных центров для дополнительных работодателей

Упрощение процесса коммуникации между участниками документооборота

Интерактивный портал службы занятости населения *rabota.smolensk.ru*

Интерактивный портал службы занятости населения Смоленской области
РАБОТА СМОЛЕНСК

Личный кабинет
Логин:
Пароль:
Вход [Забыли пароль?](#)
[Регистрация](#) [Активация](#)
[Войти через госуслуги](#)

[Гражданам](#) [Работодателям](#) [Служба занятости](#) [Информация](#)

[Поиск работы](#) [Поиск работников](#) [Электронные услуги](#)

Найдите работу в банке вакансий
Например, менеджер

Обратитесь к нашим специалистам лично или в электронном виде

Новости

Национальные проекты

ДЕМОГРАФИЯ
обучение граждан старшего поколения

Национальные проекты

ДЕМОГРАФИЯ
обучение женщин с детьми дошкольного возраста

Мобильное приложение

Основные возможности интерактивного портала службы занятости населения *rabota.smolensk.ru* для граждан

Личный кабинет

Логин

Пароль

Вход Забыли пароль?

Регистрация Активация

Войти через госуслуги

Гражданам Работодателям Служба занятости Информация

Банк вакансий для особых категорий граждан

Барометр занятости

Вакансии

Обучение граждан старшего поколения

Обучение женщин с детьми дошкольного возраста

Обучение безработных граждан

Информация инвалидам

Информация родителям

Информация соискателям

Информация соотечественникам

Обращение граждан

Советы психолога

Стажировка выпускников

Услуги гражданам

Услуги в электронном виде

Мобильное приложение

Электронные услуги

Найдите работу в банке вакансий

Пример, менеджер

Профессия

Обратитесь к нашим специалистам лично или в электронном виде

Март

Мобильное приложение «Работа всем»

Мобильное приложение "Работа всем"

На данный момент в мобильном приложении "Работа всем" Вам доступно:

-  удобный поиск вакансий с возможностью получения персональных подборок новых вакансий, удовлетворяющих Вашим критериям;
-  приглашения на собеседования от работодателей;
-  информация о ранее поданных Вами заявлениях на получение услуг в электронном виде;
-  информация о ярмарках вакансий и других новостях Службы занятости;
-  напоминания о записях на прием в Службу занятости.

Приложение максимально простое и удобное, убедитесь в этом сами!

Вход в приложение доступен с помощью учетной записи от портала Госуслуг.

Мы в социальных сетях

Мы в социальных сетях

vk.com/smoldepzan

ok.ru/rabota.smolensk