Марафон передовых практик
по физкультурно-спортивной направленности
в системе ДОД Смоленской области

Опыт реализации программы «Шахматы для начинающих»



ЕКИМЕНКОВА ОЛЬГА НИКОЛАЕВНА,
ПЕДАГОГ ДОПОЛНИТЕЛЬНОГО ОБРАЗОВАНИЯ
МБУ ДО «ЦДО» ГОРОДА СМОЛЕНСКА

Концепция развития дополнительного образования детей до 2030 года

Задачи развития дополнительного образования детей

- ✓ **обновление содержания и методов обучения** при реализации дополнительных общеобразовательных программ…
- ✓ **включение в дополнительные общеобразовательные программы по всем направленностям компонентов, обеспечивающих формирование … навыков**, … значимых для вхождения Российской Федерации в число десяти ведущих стран мира по качеству общего образования, для реализации приоритетных направлений научно-технологического развития страны

Роль шахмат в личностном развитии обучающихся

ИНТЕЛЛЕКТУАЛЬНОЕ РАЗВИТИЕ

- пространственное мышление и воображение
- память
- концентрация внимания
- стратегическое мышление

ВОСПИТАНИЕ ХАРАКТЕРА

- ответственность
- самодисциплина и самоконтроль
- устойчивость к стрессу
- умение принимать поражение
- терпение и выдержка
- дружелюбие и вежливость

ОБРАЗОВАНИЕ

- логика и аналитические способности
- умение планировать и работать по алгоритму
- познавательная активность и тяга к знаниям

Социальная роль шахмат

СПОРТ

- система турниров и соревнований
- проведение массовых мероприятий
- присвоение спортивных званий

ДОСУГ И ОБЩЕНИЕ

- увлекательное хобби и способ проведения свободного времени
- игра доступна в разных местах – домах, парках, в домах культуры
- игра способствует общению
- шахматы объединяют людей разных возрастов и профессий



ДООП «Шахматы для начинающих»



Общий объем - 72 часа

Режим занятий - один раз в неделю по 2 часа (1 час теории и 1 час практики)

Планируемые результаты

К концу учебного года обучающиеся

- ✓знают правила шахматной игры
- ✓ умеют решать задачи на мат в 1 ход, на мат в 2 хода
- ✓знают основные дебюты
- ✓умеют применять различные тактические приемы



Теоретические занятия. Рабочая тетрадь



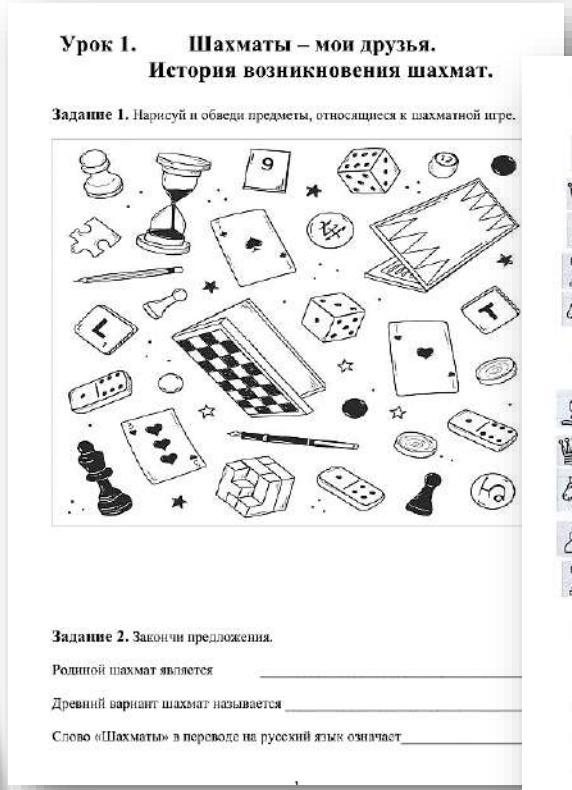
Урок 1. Шахматы – мои друзья. История возникновения шахмат.

Задание 1. Нарисуй и обведи предметы, относящиеся к шахматной игре.

Задание 2. Закончи предложения.

Родиной шахмат является _____

Древний вариант шахмат называется _____

Слово «Шахматы» в переводе на русский язык означает _____


Задание 2 . Реши примеры, поставив знаки «больше» или «меньше» (> или <) или равно (=) между белыми и черными.

Задание 3 . Реши примеры. Укажи количество пешек.

Задание 4. ПОВТОРЕНИЕ. «Конь» Ответь на вопросы.

1. Сколько разных ходов может сделать конь из центра доски? _____
2. Сколько разных ходов может сделать конь из углового поля? _____
3. Может ли конь попасть с белого поля на черное? _____
4. Может ли конь попасть с черного поля на белое? _____

21

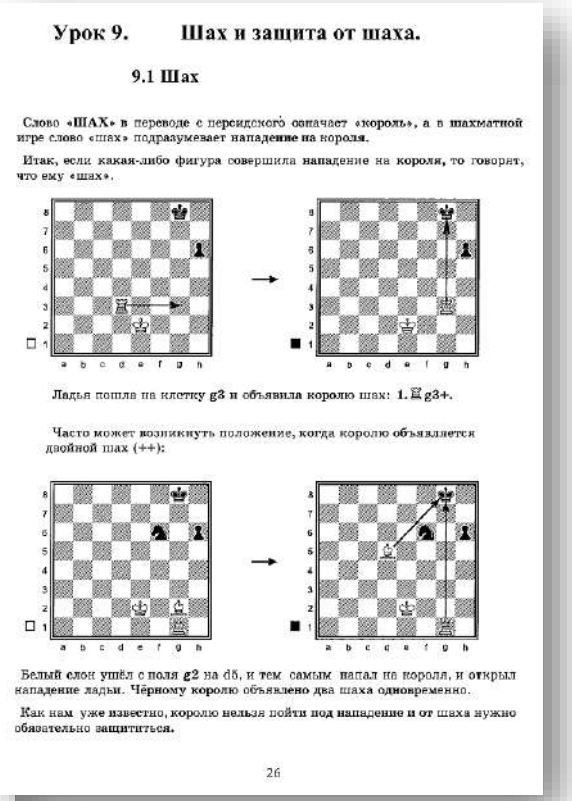
Урок 9. Шах и защита от шаха.

9.1 Шах

Слово **«ШАХ»** в переводе с персидского означает **«король»**, а в шахматной игре слово «шах» подразумевает **нападение на короля.**

Итак, если какая-либо фигура совершила нападение на короля, то говорят, что ему «шах».

Ладья пошла на клетку **g3** и объявила королю шах: **1.** ♖**g3+.**

Часто может возникнуть положение, когда королю объявляется двойной шах (++):

Белый слон ушёл с поля **g2** на d5, и тем самым напал на короля, и открыл нападение ладьи. **Чёрному королю объявлено два шаха одновременно.**

Как нам уже известно, королю нельзя пойти под нападение и от шаха нужно обязательно защититься.

26

Редактор доски и шахматный тренажер





Первое занятие

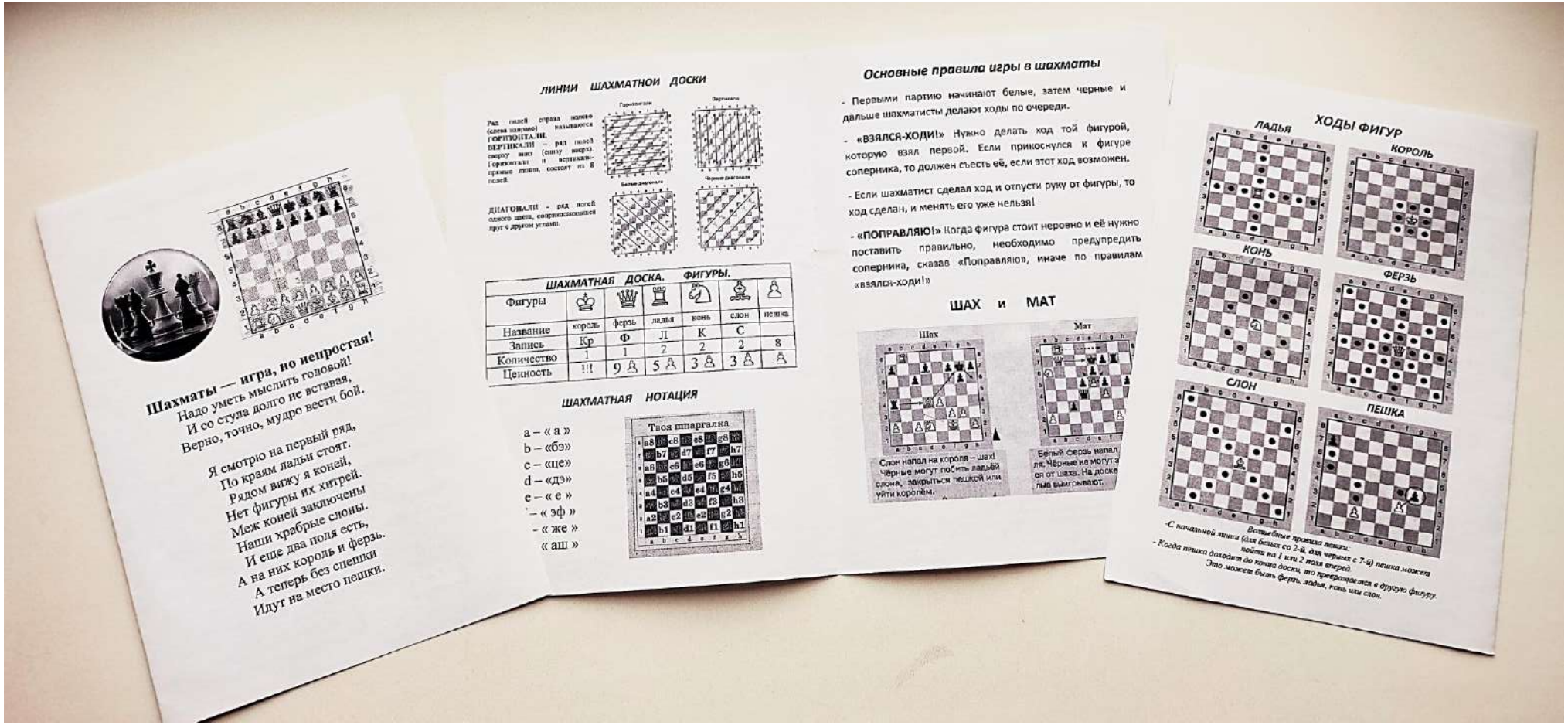

Практические занятия







Семейный турнир







Мама может все: даже играть в шахматы







Сеанс одновременной игры







Мой папа – лучший тренер





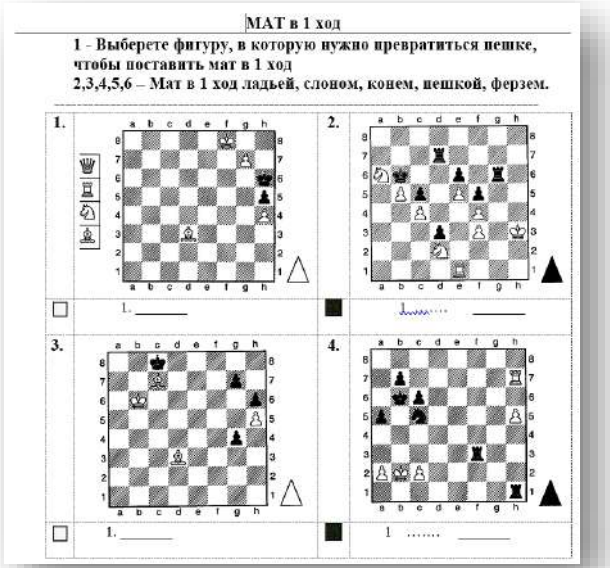

Регулярные турниры





Дружественные встречи





Шахматы. Ступеньки мастерства









МБУ ДО
«Центр дополнительного образования»
города Смоленска

214019, Смоленская область, город Смоленск,
улица Крупской, 37

Тел. 8 (4812) 310347
e-mail moumuk@bk.ru

Сайт МБУ ДО «ЦДО» https://muk2.edusite.ru/

