ГАУ ДПО СМОЛЕНСКИЙ ОБЛАСТНОЙ ИНСТИТУТ РАЗВИТИЯ ОБРАЗОВАНИЯ
РЕГИОНАЛЬНЫЙ ИНФОРМАЦИОННО-БИБЛИОТЕЧНЫЙ ЦЕНТР
ОМО ШКОЛЬНЫХ БИБЛИОТЕКАРЕЙ СМОЛЕНСКОЙ ОБЛАСТИ

ГОРЯЧАЯ ЛИНИЯ

ВОЛОНТЕРСКАЯ ДЕЯТЕЛЬНОСТЬ ШКОЛЬНЫХ БИБЛИОТЕК И ШКОЛЬНЫХ ИНФОРМАЦИОННО-БИБЛИОТЕЧНЫХ ЦЕНТРОВ СМОЛЕНСКОЙ ОБЛАСТИ

20 ноября, 2026
Смоленск

Чукавина Е.В., методист
РИБЦ ГАУ ДПО СОИРО

ВОЛОНТЕРСКАЯ ДЕЯТЕЛЬНОСТЬ ШКОЛЬНЫХ БИБЛИОТЕК И ШКОЛЬНЫХ ИНФОРМАЦИОННО-БИБЛИОТЕЧНЫХ ЦЕНТРОВ СМОЛЕНСКОЙ ОБЛАСТИ

ГОРЯЧАЯ ЛИНИЯ

В последние годы волонтёрство в библиотеке набирает популярность.

Не случайно именно библиотека становится одной из ключевых площадок для развития волонтёрского движения: это открытое пространство для социально-культурных практик, где удобно организовывать мероприятия. Кроме того, библиотека служит надёжным информационным ресурсом – её фонды и специалисты помогают в повседневной работе волонтёров.

ВОЛОНТЕРЫ СМОЛЕНЩИНЫ

ВОЛОНТЕРСКАЯ ДЕЯТЕЛЬНОСТЬ ШКОЛЬНЫХ БИБЛИОТЕК И ШКОЛЬНЫХ ИНФОРМАЦИОННО-БИБЛИОТЕЧНЫХ ЦЕНТРОВ СМОЛЕНСКОЙ ОБЛАСТИ

ГОРЯЧАЯ ЛИНИЯ

ФЕДЕРАЛЬНЫЕ АКТЫ

- Федеральный закон от 11.08.1995 № 135-ФЗ «О благотворительной деятельности и добровольчестве (волонтёрстве)». Это базовый документ для всей страны. Он определяет понятия, права и обязанности волонтёров и организаций, которые их привлекают, а также регулирует заключение договоров // Официальный сайт Правительства Российской Федерации (http://government.ru/docs/all/95989/). – 1995. – 11 августа. – Дата обращения: 17.11.2027.
- Федеральный закон от 29.12.2012 № 273-ФЗ «Об образовании в Российской Федерации». В нём волонтёрство в школе рассматривается как часть воспитательной работы // Официальный сайт Правительства Российской Федерации (http://government.ru/docs/all/100618/). – 2012. – 29 декабря. – Дата обращения: 17.11.2026.
- Федеральный закон от 24.07.1998 № 124-ФЗ «Об основных гарантиях прав ребёнка в Российской Федерации». Важен при работе с несовершеннолетними: нужно учитывать их правовой статус // Официальный сайт Правительства Российской Федерации (http://government.ru/docs/all/96535/). – 1998. – 24 июля. – Дата обращения: 17.11.2026.
- Концепция развития добровольчества (волонтёрства) в Российской Федерации (утверждена Правительством РФ) // Официальный сайт Правительства Российской Федерации (http://government.ru/docs/35231/). – Дата обращения: 17.11.2026.
- Другие акты. Например, Федеральный закон от 14.07.2022 № 261-ФЗ «О российском движении детей и молодёжи» (если школа активно сотрудничает с общероссийскими движениями) // Официальный интернет-портал правовой информации (http://www.kremlin.ru/acts/bank/48153/page/1). – Дата обращения: 17.11.2026.

ВОЛОНТЕРСКАЯ ДЕЯТЕЛЬНОСТЬ ШКОЛЬНЫХ БИБЛИОТЕК И ШКОЛЬНЫХ ИНФОРМАЦИОННО-БИБЛИОТЕЧНЫХ ЦЕНТРОВ СМОЛЕНСКОЙ ОБЛАСТИ



РЕГИОНАЛЬНЫЕ АКТЫ

На уровне субъекта РФ могут приниматься свои нормативные документы (например, приказы министерств образования области), которые уточняют или дополняют федеральные нормы с учётом местных особенностей.

ЛОКАЛЬНЫЕ (ШКОЛЬНЫЕ) ДОКУМЕНТЫ

Именно эти акты адаптируют общие правила под конкретную школу. Обычно разрабатывают:

- Положение о школьном волонтёрском (добровольческом) движении. В нём прописывают цели и задачи, порядок отбора и подготовки волонтёров, правила безопасности и охраны труда, механизм поощрения, а также формы отчётности. Часто в этом документе прямо ссылаются на федеральные и региональные акты.
- Правила поведения волонтёров.
- Инструкции (например, по взаимодействию с учащимися, педагогическим составом или внешними партнёрами).
- Формы отчётности и оценки результатов волонтёрской работы.
- Дорожную карту развития волонтёрского центра - документ, где на перспективу прописываются мероприятия, партнёры и распределение ответственности.

ВОЛОНТЕРСКАЯ ДЕЯТЕЛЬНОСТЬ ШКОЛЬНЫХ БИБЛИОТЕК И ШКОЛЬНЫХ ИНФОРМАЦИОННО-БИБЛИОТЕЧНЫХ ЦЕНТРОВ СМОЛЕНСКОЙ ОБЛАСТИ

ГОРЯЧАЯ ЛИНИЯ

Направления волонтерской деятельности:

- Социальное волонтёрство;
- Экологическое волонтёрство;
- Событийное волонтёрство;
- Спортивное волонтёрство;
- Культурное волонтёрство;
- Донорство;
- Волонтёрство общественной безопасности;
- Медиаволонтерство;
- Волонтерство в медицине;
- Патриотическое волонтёрство.



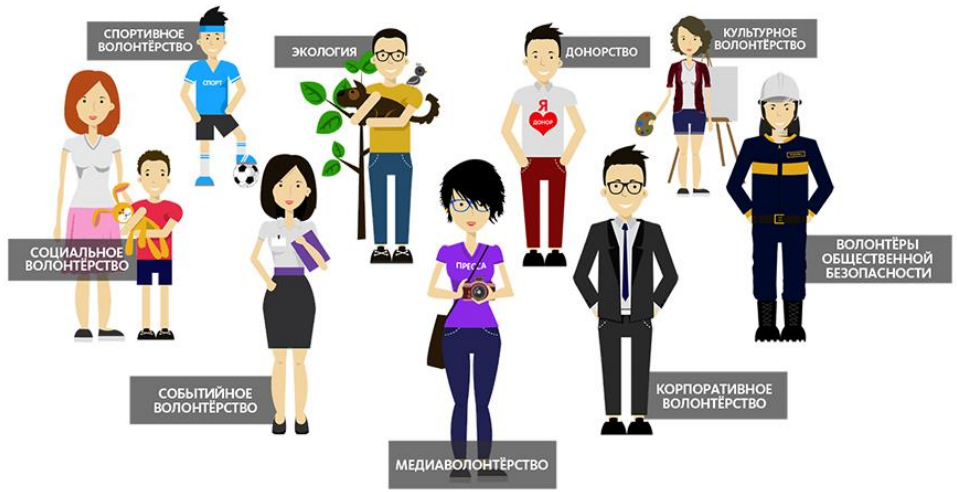

ВОЛОНТЕРСКАЯ ДЕЯТЕЛЬНОСТЬ ШКОЛЬНЫХ БИБЛИОТЕК И ШКОЛЬНЫХ ИНФОРМАЦИОННО-БИБЛИОТЕЧНЫХ ЦЕНТРОВ СМОЛЕНСКОЙ ОБЛАСТИ

ГОРЯЧАЯ ЛИНИЯ

Сегодня одним из ключевых направлений волонтёрской деятельности является патриотическое волонтерство, а именно: помощь фронту и поддержка жителей прифронтовых территорий.

Волонтёры занимаются доставкой гуманитарной помощи: везут предметы первой необходимости, продукты, строительные материалы, а также технику – например, генераторы и рации.

Каждая гуманитарная отправка сопровождается детскими письмами и рисунками с тёплыми пожеланиями, а учащиеся, педагоги и библиотекари образовательных организаций с первых дней специальной военной операции плетут маскировочные сети и изготавливают окопные свечи, собирают посылки.



ВОЛОНТЕРСКАЯ ДЕЯТЕЛЬНОСТЬ ШКОЛЬНЫХ БИБЛИОТЕК И ШКОЛЬНЫХ ИНФОРМАЦИОННО-БИБЛИОТЕЧНЫХ ЦЕНТРОВ СМОЛЕНСКОЙ ОБЛАСТИ

ГОРЯЧАЯ ЛИНИЯ

Рекомендуем к прочтению:

1. Волонтёрское движение в Смоленской области вышло на новый уровень: итоги и планы развития: [Электронный ресурс] // Газета Дорогобужского муниципального округа «Край Дорогобужский»: сайт. – 10.08.2026. – URL: https://krai-dorogobuzhskii.ru/volontyorskoe-dvizhenie-v-smolenskoj-oblasti-vyshlo-na-novyj-uroven-itogi-i-plany-razvitiya/?ysclid=mw99bq6tc666819489 (дата обращения: 17.11.2026).
2. В Смоленской области зарегистрировано 40 тысяч волонтеров: [Электронный ресурс] // ГТРК «Смоленск»: сайт. – 05.08.2026. – URL: https://gtrksmolensk.ru/news/v-smolenskoj-oblasti-zaregistrirovano-40-tysyach-volonterov/?ysclid=mw99dr4t73402671592 (дата обращения: 17.11.2026).
3. Детское волонтёрское движение: [Электронный ресурс] // МБОУ «Средняя школа № 9 им. Ю.А. Гагарина» г. Смоленск: сайт. – URL: https://sh9-smolensk-r66.gosweb.gosuslugi.ru/vospitanie/detskoe-volonterskoe-dvizhenie/ ysclid=mw99dr4t73402671592 (дата обращения: 17.11.2026).
4. Волонтерство на Смоленщине: лаборатория добра: [Электронный ресурс] // Сетевое издание РИА Новости: сайт. – URL: https://ria.ru/20201204/smolensk_volontery-1587649136.html (дата обращения: 17.11.2026).
5. Смоленским школьникам рассказывают о работе волонтеров: [Электронный ресурс] // ГТРК «Смоленск»: сайт. – 24.02.2026. – URL: https://gtrksmolensk.ru/news/smolenskim-shkolnikam-rasskazyvayut-o-rabote-volonterov/?ysclid=mw99p0dpky572190975 (дата обращения: 17.11.2026).
6. Волонтерство в библиотечной работе: Методическое пособие: [Электронный ресурс] // МАУК «Центральная межпоселенческая библиотека» Белебеевского района Республики Башкортостан: сайт. – URL: https://belebeycbs.ru/wp-content/uploads/2024/04/volonterstvo-v-bibliotechnoj-rabote.pdf (дата обращения: 17.11.2026).
7. Смоленский детский городской волонтёрский корпус: [Электронный ресурс] // Сообщество ВКонтакте «Смоленский детский городской волонтёрский корпус»: сайт. – URL: https://vk.ru/smolvolonter67?ysclid=mw99c73k8e254252104 (дата обращения: 17.11.2026).
8. Волонтеры Смоленщины: [Электронный ресурс] // МБОУ Катынская СШ Смоленский МО Смоленской области: сайт. – URL: https://sh-katynskaya-r66.gosweb.gosuslugi.ru/roditelyam-i-uchenikam/poleznaya-informatsiya/volontery-smolenschiny/ (дата обращения: 17.11.2026).
9. Система работы по подготовке привлеченных кружковой работы с детьми: Методические рекомендации: [Электронный ресурс] // ГАУ ДПО СОИРО: сайт. – 2018. – 82 с. – URL: https://disk.yandex.ru/i/2NRM855YYmhtBQ (дата обращения: 17.11.2026).

ВОЛОНТЕРСКАЯ ДЕЯТЕЛЬНОСТЬ ШКОЛЬНЫХ БИБЛИОТЕК И ШКОЛЬНЫХ ИНФОРМАЦИОННО-БИБЛИОТЕЧНЫХ ЦЕНТРОВ СМОЛЕНСКОЙ ОБЛАСТИ

ГОРЯЧАЯ ЛИНИЯ

Волонтёрство в школьной библиотеке и школьных информационно-библиотечных центрах действительно работает – но только при грамотной организации.

Предлагаем вам поделиться опытом своей работы по данному направлению на страницах **«Альманаха библиотечного опыта»**

http://www.dpo-smolensk.ru/l-ribc/p-almanac/



Чат ВКонтакте «ОМО библиотекарей ШБ и ШИБЦ Смоленской области»

https://vk.me/join/EXPORATn617O72UhzgYh67EqTOPkAohagpI=

